

Aviso de Ciclón Tropical en el Océano Pacífico

No. Aviso: 08

Ciudad de México a 04 de Julio del 2016.

Emision: 16:15h

Servicio Meteorológico Nacional, fuente oficial del Gobierno de México, emite el siguiente aviso:

Síntesis:HURACÁN CATEGORÍA I "BLAS"



Imagen de satélite

Situación Actual:

"Blas" Huracán Cat. I, se localiza al sur-suroeste de la Península de Baja California, lejos de costas nacionales.

Condiciones Actuales		
Hora local (hora gmt)	16:00 (21:00 GMT)	
Ubicación del centro del ciclón	Latitud Norte:13.7°	Longitud Oeste: 115.7°
Distancia al lugar más cercano	760 km al suroeste de Isla Socorro, Col. 1,190 km al sur-suroeste de Cabo San Lucas, BCS.	
Desplazamiento actual:	Oeste-noroeste (290°) a 22 km/h	
Vientos máximos [km/h]:	Sostenidos: 120 km/h	Rachas: 150 km/h
Presión mínima central [hpa]:	994 hPa	
Comentarios adicionales	No afecta al país.	

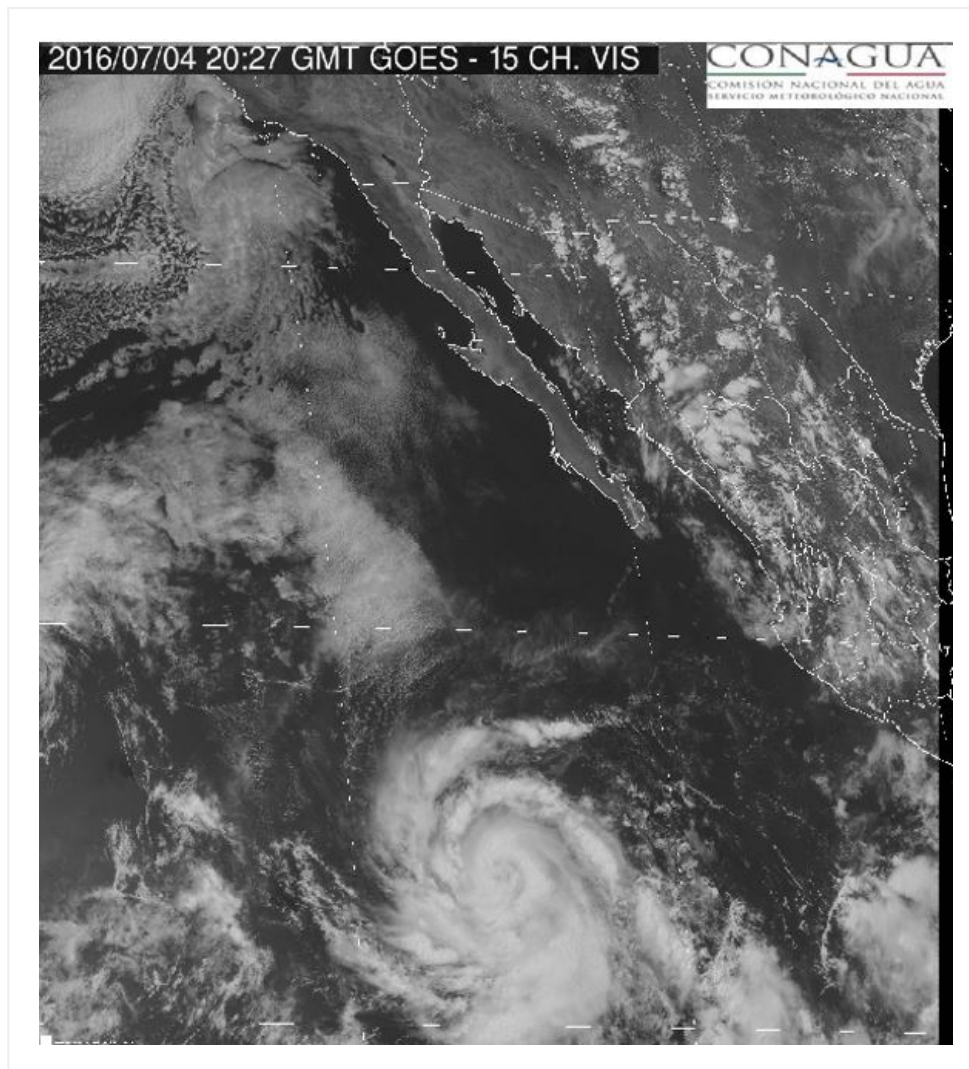
Extensión en cuadrantes de radios de vientos y oleaje

Radio de vientos de 120 km/h	35 km NE	35 km SE	0 km SO	0 km NO
Radio de vientos de 95 km/h	75 km NE	75 km SE	0 km SO	0 km NO
Radio de vientos de 63 km/h	185 km NE	240 km SE	75 km SO	130 km NO
Oleaje 4 m	335 km NE	220 km SE	280 km SO	280 km NO

PRONÓSTICO VALIDO AL DÍA/HORA LOCAL TIEMPO CENTRO	LATITUD NORTE	LONG. OESTE	VIENTOS [Km/h]	CATEGORÍA	UBICACIÓN (en km)
05/01h	14.1	117.5	140/165	Huracán categoría I	1,260 km al suroeste de Cabo San Lucas, BCS.
05/13h	14.6	120.0	175/215	Huracán categoría II	1,390 km al suroeste de Cabo San Lucas,, BCS.
06/01h	15.1	122.5	195/240	Huracán categoría III	1,515 km al suroeste de Cabo San Lucas, BCS.
06/13h	15.6	124.6	185/220	Huracán categoría III	1,640 km al suroeste de Cabo San Lucas, BCS.
07/13h	16.8	128.6	150/185	Huracán categoría I	1,855 km al suroeste de Punta Eugenia, BCS.
08/13h	18.2	131.7	110/140	Tormenta Tropical	2,010 km al oeste-suroeste de Punta Eugenia, BCS.
09/13h	20.0	135.1	65/85	Tormenta Tropical	2,215 km al oeste-suroeste de Punta Eugenia, BCS.

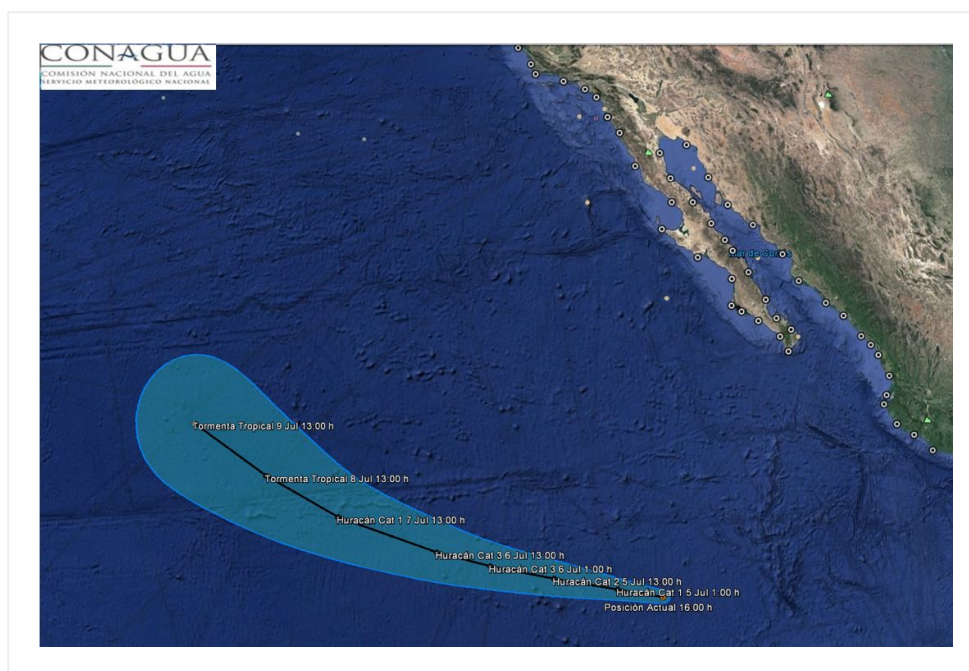

Trayectoria pronóstico del Huracán BLAS

Aviso No.	Fecha / Hora local CDT	Lat. Norte	Long. Oeste	Distancia más cercana (km)	Viento m ^á x. / rachas	Categoría	Avance
01	02 jul / 22:00	11.1	108.3	975 km al sur-suroeste de Manzanillo, Col.	55/75	Depresión Tropical	oeste (280°) a 19 km/h
02	03 jul / 4:00	11.7	109.7	800 km al sur de Isla Socorro, Col. 995 km al suroeste de Manzanillo, Col.	65/85	Tormenta Tropical	oeste-noroeste (285°) a 22 km/h
03	03 jul / 10:00	11.6	110.3	1,045 km al suroeste de Manzanillo, Col.	95/110	Tormenta Tropical	Oeste-noroeste (285°) a 20 km/h
04	03 jul / 16:00	12.2	111.4	1,070 km al suroeste de Manzanillo, Col.	100/120	Tormenta Tropical	Oeste-noroeste (285°) a 20 km/h
05	03 jul / 22:00	12.4	112.2	1,190 km al sur-suroeste de Cabo San Lucas, BCS.	100/120	Tormenta Tropical	Oeste-noroeste (285°) a 19 km/h
06	04 jul / 04:00	12.7	113.2	1,185 km al sur-suroeste de Los Cabos, BCS.	110/140	Tormenta Tropical	oeste-noroeste (285°) a 19 km/h
07	04 jul / 10:00	13.3	114.4	715 km al sur-suroeste de Isla Socorro, Col., y a 1,170 km al sur-suroeste de Cabo San Lucas, BCS.	120/150	Huracán categoría I	Hacia el oeste-noroeste (285°) a 20 km/h

08	04 jul / 16:00	13.7	115.7	760 km al suroeste de Isla Socorro, Col. 1,190 km al sur-suroeste de Cabo San Lucas, BCS.	120/150	Huracán categoría I	Oeste-noroeste (290°) a 22 km/h
----	-------------------	------	-------	--	---------	---------------------	---------------------------------

EL SIGUIENTE AVISO SE EMITIRÁ A LAS 22:15HRS TIEMPO DEL CENTRO O ANTES SI OCURREN CAMBIOS SIGNIFICATIVOS

Pronosticador: Fernando Lara García

Revisó: Libia González Vázquez